HERBAL EXPERTS *since* 1972

Business News

ПОЗВОЛЬТЕ СЕБЕ НЕЗАВИСИМОСТЬ

Улучшаем жизнь благодаря природе

NATURES SUNSHINE

01/2021

BUSINESS NEWS

В номере:

Ноябрьские квалификации
Премии за быструю квалификацию
Ноябрьский рейтинг Best Networker
Интервью с Лидерами-Менеджерами
Академия Директоров 2021

Сроки получения декабрьских заказов.
Напоминаем, что все заказы, оформленные в декабре нужно получить не позднее 8 января 2021.
Баллы за неполученные заказы не будут начислены на декабрь.

Издатель:
Nature's Sunshine Products Poland Sp. z o.o.
ul. Olkuska 7, 02-604 Warszawa
tel: (22) 311 21 00
e-mail: biuro@nsppolska.pl
www.e-naturessunshine.pl

Дорогая команда,

2020 г. без сомнений был годом, который запомнится! Глобальная пандемия, социальная напряженность и неуверенность в экономике – будут синонимами 2020 г. для большинства людей. Но в Nature's Sunshine 2020 г., благодаря вашим усилиям ,запомнится как один из рекордов.

Несмотря на не решаемые препятствия вы бесстрашно шли вперёд с упорной решимостью,к достижению успеха. По мере появления препятствий выбрали инициативу в свои руки, становились все более изобретательны и разрабатывали новые инновационные способы ведения бизнеса. Вы находили способ для решения задач, независимо от обстоятельств, и я не могу не гордиться тем, что вам удалось достичь.

Конечно, мы бы никогда не зашли так далеко без повышенного уровня командной работы и сотрудничества во всей нашей организации. Помните что я говорил: «никто из нас не настолько умён, они силён как мы вместе»? В 2020-м году вы доказали, что вместе мы действительно сильнее.

Заканчивая 2020 г. я хочу поблагодарить за всё, что вы сделали, чтобы запомнить этот год рекордным, обновлённым духом надежды. Смотря в будущее, на год 2021-й, который нас ждёт, а также захватывающие возможности и неиспользованный потенциал, очевидно, что нам придётся набраться терпения и приложить усилия, чтобы удержать темп. Для Nature's Sunshine лучшие дни ещё впереди – поэтому приготовьтесь к этому .

С уважением,

Terrence Moorehead

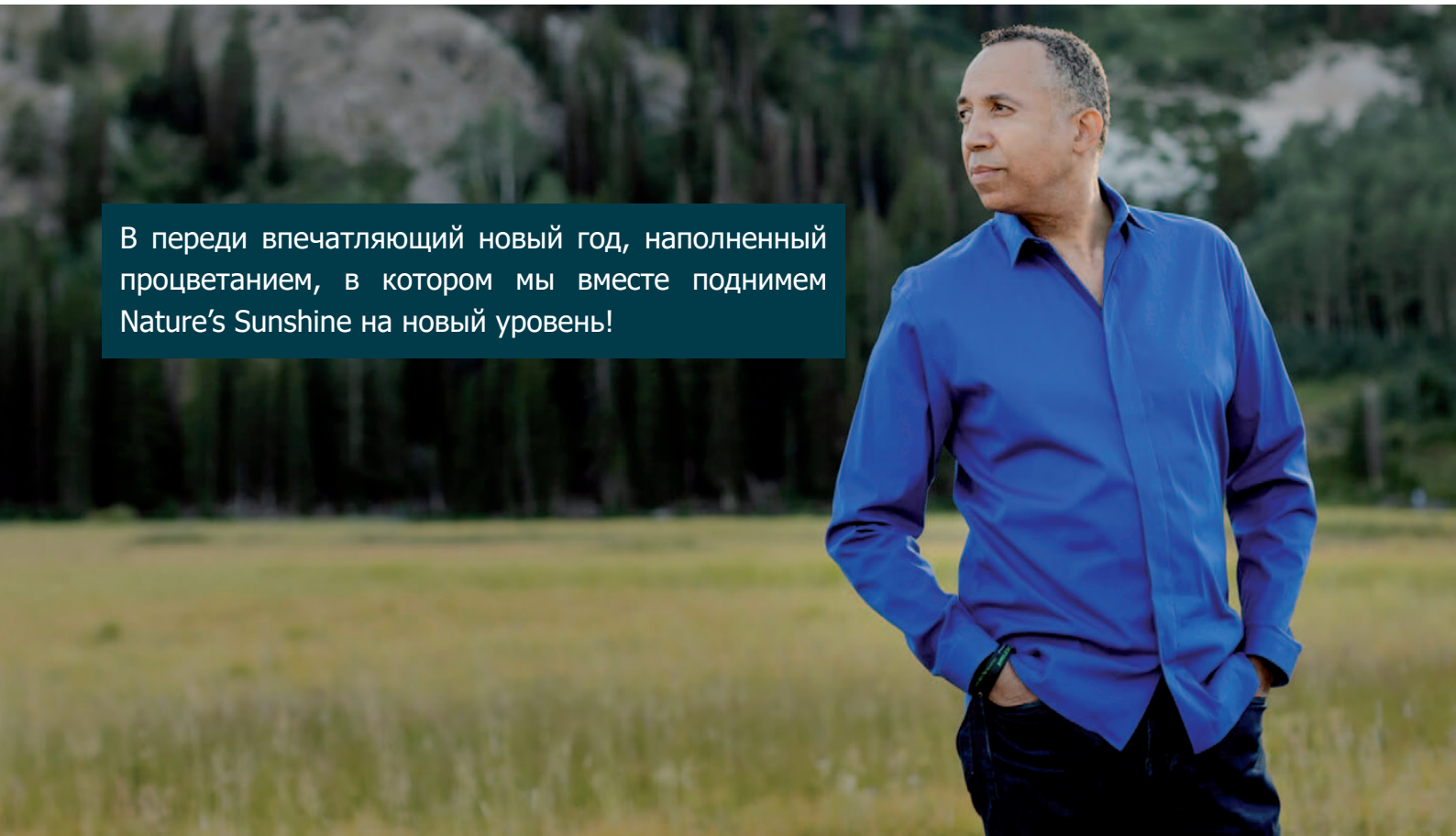

Поздравляем с ноябрьскими квалификациями!

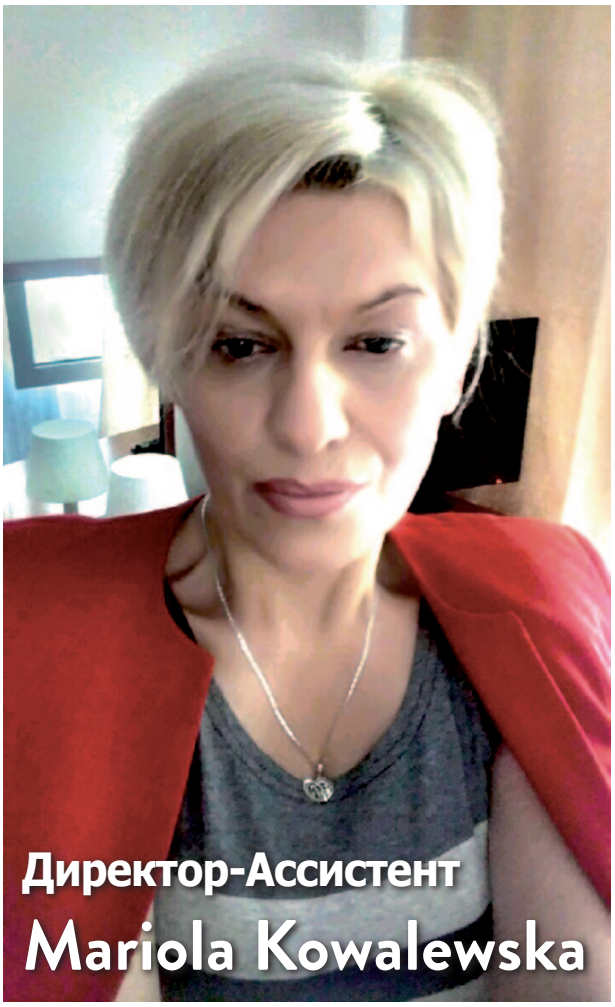

ЛИДЕР-МЕНЕДЖЕР
Roberta Derzinskiene

ЛИДЕРА-КОНСУЛЬТАНТЫ
Izabela Wilpiszewska i Jerzy Pupysz, Justyna Kawęcka
i Gabriela Kawęcka, Piotr Łukasz Karkoszka i Kinga Karkoszka,
Piotr Tadych, Łukasz Łukasiuk, Stanisław Gutowski

ЛИДЕРА-АССИСТЕНТЫ
Agnieszka Kondracki, Maria Liskiewicz-Grabowska,
Monika i Konrad Główka, Iwona Gniazdowska, Olga Maliskina,
Danuta Niziołek, Zenon Krętowski, Michał Rusak,
Krystyna Mironiuk, Agnieszka Nowicka Lesień, Jakub Burdyko,
Aneta Okupska-Pońc, Anna Goździewska, Karolina Jezierska,
Jerzy Skowroński, Piotr Michalak, Ewa Szlaska,
Monika Izabela Borkacka, Piotr Bołtuć, Grażyna Kadej,
Adam Smoter, Sylwia Kowala, Edyta Broman, Ewa Smoter,
Marta Hamielec, Michał Figurski, Marta Gutkowska
Sebastian Gutkowski, Marek Kozubski, Karol Małaszkiewicz,
Joanna Piec-Gajewska i Łukasz Gajewski

ЛИДЕРА
Małgorzata Swirska, Anna Swiaczkowska, Joanna Sienkiewicz,
Krzysztof Sienkiewicz, Monika Ciszek-Skwierczyńska,
Zofia Wadecka, Barbara Śliwa, Žanis Saule i Jelena Saule,
Jerzy Smoleń, Liia Solomontsuk, Alicja Rykowska, Basia Krzyżok,
Joanna Maciejewska, Marcin Sawicki, Alicja Klimecka,
Marlena Zakrzewska, Aneta Kucińska, Gabriela Osiewicz,
Justyna Tylko, Anna Szlaska, Anna Ołowiecka i Maciej Ołowiecki,
Lidia Kaliszczak, Adam Wójcik, Jolanta Rumińska, Marta Korzen,
Katarzyna Kuszyk, Tomasz Mrozowski i Jadwiga Mrozowska,
Rolandas Sakys, Alicja Wójcik, Beata Morawska,
Przemysław Lesień, Magdalena Błażejewska, Jolanta Przybycień,
Agnieszka Dziamska, Eliza Śmiałkowska i Jolanta Śmiałkowska,
Paweł Krystkiewicz, Katarzyna Koźlińska, Renata Paczóska
Dariusz Paczóski, Wanda Pyznarska, Joanna Woźniak,
Teresa Antczak, Andrzej i Małgorzata Łoboz, Beata Pawlak,
Małgorzata Newiak, Mira D. Roques, Anna i Bogusław Świerkot,
Ewa Siedlarz, Adam i Gabriela Latton, Konrad Kadej,
Marcin Nykiel, Dawid Niewiarowski, Malgorzata Thaxter,
Paulina Gumińska, Zdzisław Brzozowski

МЕНЕДЖЕРЫ
Roman Shubochkin, Nina Aleksejenoka, Elżbieta Zaczek,
Malgorzata Kurzecka, Oksana Krasnovida, Agnieszka Sobechowicz,
Andrzej Ruciński, Gitana Juneviciene, Svetlana Seidamirova,
Jerzy Wolak, Izabela Chrószcz, Norbert Mazurkiewicz,
Bożena Szawłowska -Sobolewska, Anna Jarmončika,
Anna Gralczyk, Joanna Ziembkiewicz-Brzezińska, Anita Loewnau,
Ludmila Srebrna, Patryk Przygodzki, Elżbieta Sawicka,
Gabriela Zorychta, Honorata Bończak, Maciej Zięba, Ewa Borowik,
Teresa Kania, Mateusz Ciosek, Katarzyna Sinkiewicz,
Michał Leończak, Tomasz Kwapniewski i Krystyna Kwapniewska,
Vitalii Prokopchuk, Gizela Kabut, Mariola Holesz, Hanna Piętka,
Jurgen Galuch, Danuta Hapka, Joanna Skrzypek, Nina Mazepa,
Ilona Kowalczyk, Rafał Luberacki, Rumyana Todorova

КОНСУЛЬТАНТЫ

Bożena Dziekonska, Dariusz Wielki, Andrejs Lazdans, Justyna Wozniak, Pawel Pierzchalski, Helena Gajda, Paulina Lisak, Elzbieta Sidor, Jadwiga Witon, Krzysztof Plotka, Agnieszka Pajaczkowska, Waldemar Błachowicz, Jakub Pastuszak, Sylwia Mazurek, Hanna Kavalenka, Olexandr Mazin, Alicja Kretowicz, Dorota i Damian Łuczkiewicz, Katarzyna Dragon, Małgorzata Gajda, Danuta Berens, Jolanta Dzemydienė, Piotr i Agnieszka Małys, Dorota Woszczyńska i Angelika Woszczyńska, Evita Greitāne, Elżbieta Banaszek, Krzysztof Wójcikowski, Tenia Stanisława Małecka, Anna Soszka, Malgorzata Kaczmarek, Urszula Środa, Elżbieta Dziubińska, Anna Kokosza, Agnieszka Kęsik, Barbara Reda, Helena Książek, Daiga Kokoreviča, Galyna Kachanova, Ilona Kizima, Renata Matar, Emilia Muśko, Bronisława Piszczatowska, Asta Kontautiene, Paweł Jastrzębski, Aleksandra Sieradzka, Mariona Chilczuk, Damian Białoszewski i Beata Białoszewska, Sylwia Szymańska, Aleksandra Cioroch, Patrycja Rogalińska, Czesława Smoleń, Nijole Ivanauskiene, Dorota Lipińska, Jadwiga Zubowicz, Marta Żurek, Monika Niciejewska, Grzegorz Cioroch, Jurijs Jakubsevičus, Szymon Stankowski, Urszula Górkiewicz, Zofia Chmiekewska, Paweł Krawczyk, Zosia Duda, Joanna Kowalska, Maria Wołoszyn, Krzysztof Człapski i Katarzyna Gałecka, Weronika Gierlińska, Irma Kardokienė, Anna Dzikiewicz, Marietta Piędziak, Bogdan Stawski, Natalja Sadovnitsaja, Sonata Liaukevičienė, Eliza Kobernik, Nataliya Kirstya, Sylwia Bartyzel, Piotr Radziwon, Milena Kostek, Anna Kaczmarska, Ilona Niewiadomska, Elena Gafitulina, Anna Sobolewska i Justyna Piekarska, Grażyna Jaruzel, Martyna Kopaczel, Jolanta Kwiecień, Iwona Pińczak, Damiam Trofimiuk, Aleksandra Jendraszek, Marite Sprance i Emils Sprancis, Iza Buraczyńska, Grażyna i Józef Lichosik, Diana Selegova, Katarzyna Toczyska, Hubert Więckowski i Barbara Więckowska, Irena Vasiljeva, Anna Januszkiewicz-Sempka i Marcin Sempka, Aleksandra Szczechla, Anna Pajosz, Marta Krasuska-Kozioł, Sviatlana Brahinets, Grzegorz Walczyk, Agnieszka Kraśniewska-Zuziak, Alina Płonka-Borowczyk, Liene Matvejeva, Małgorzata Knebel, Ona Vaitkunskaitė, Patryk Rybnik, Grzegorz Graeb, Donata Śmiełowska, Marta Antczak, Zdzisława Szydzisz, Daria Kosych, Sylwia Kowalska-Tańska, Larysa Pashkivska, Pavel Grigorjev, Małgorzata Bartkowiak, Monia Widłok, Anzela Zueva, Sławomir i Magdalena Gaszka, Maria Grigorieva, Monika Majczak, Olita Burceva, Wiesława Zając, Marta Miecznik, Jurgita Granskienė, Marzena Zacharska, Oksana Abramavičienė, Danuta Jaszczuk, Agnieszka Mil, Jarek Szelenbaum, Adrianna Janowska-Ziajka, Andrzej Skiepko, Daria Azhevskaia, Anna Pawłowska, Barbara Zofia Ksieniewicz, Marzena Engel, Justyna Galewska, Anna Weideman-Pająk, Bogumila i Przemyslaw Opalach, Dominik Paczóski, Konrad Byczek, Marzena Szyłak, Agnieszka Nowak, Tatiana Teichert, Viktoriia Kravchenko, Ewa Pawłowska, Diana Kvedariene, Dorota Lewko-Ninkiewicz, Wiktoria Prabucka, Ann Grinkevich, Norbert Ławrzecki, Sylwia Jurasz, Katarzyna Gałecka i Krzysztof Człapski, Magdalena Kasztelan, Nubia Esperanza i Mora González, Violetta Hatter, Elżbieta Nadachewicz, Tomasz Łowicki, Ewa Blachut, Bożena Lenard, Dorota Tabarkiewicz, Raimonda Vytienė, Andżelika Mysiorek, Nadezhda Vavilova, Katarzyna Chromińska, Krystyna Kacprzak, Ana Raileanu, Rita Ostapko, Małgorzata Bronisz, Andrzej Kwiatkowski i Wiktoria Chrzanowska, Radosław Modzelewski, Andrei Kuzmin, Krystyna Mursztyn, Anna Turlińska, ANITA Jasztal-Kniażuk, Marta Wieczorek, Eva Burianová, Małgorzata Sobol, Paweł Biedrzycki, Barbara Wojciechowska, Natalia Golovko, Andrzej Graliński, Kristina Murashina, Alejandra Klochak Frych, Ewa i Maciej Kinder, Magdalena Figurska, Ewa Olczyk, Teresa Kozik, Aleksandra Mosakowska, Maria Narloch Wiesław, Anna Białobrzeska, Joanna Zagajna Wiatr, Laima Stasiukynienė, Daiva Šleinotienė i Žydrūnas Šleinota, Anna Kaliciak, Anna Eivin-Kostjutsenko, Marcin Celmer, Halina Maniszewska, Jelena Poddubnaja, Ingrida Lasavičienė, Janina Życzkowska, Calogero Raccuglia, Anna Wierzbicka, Bogumił Kamiński, Svetlana Bukolienė, Barbara Arseniuk, Elżbieta Grzecznowska, Lubova Kostjucenko, Irina Tserentsova i Elena Bahtina, Anna Rząp, Katarzyna Zdunek, Anna Marchela, Alina Jazlowiecka, Renata Kszczot, Jacek Sikora, Inga Andersen, Eugeniusz Bortniczuk, Aneta Chomicz, Bernard Łukaszewski, Urszula Gałażyn, Paweł Gadaj, Anna Płaczek, Elisabeth Grabovski, Stanisław Sawicki, Wanda Sokołowska, Małgorzata Zakrzewska, Piotr Wojczyszn, Teresa Wawer, Sanita Zubova, Ewelina Kania, Ion Baltag, Szymon Pawliczak, Klaudia Jeschke, Anna Górnik, Joana Kančienė, Dominika Hofman, Marta Sobala, Natalija Zapkiene, Tatjana Drutel, Kinga Bąkowska, Aneta Matuszczyk, Loreta Drozdovskienė, Agnieszka Iks, Karolina Kazimierczak, Justyna Matysiak, Szczepan i Krystyna Kurpisz, Paulina Szczepańska, Tatiana Lifchits, Monika Raczkiewicz, Grażyna Nowak, Magda Maśluk, Beata Czarnecka, Małgorzata Mętrak, Vera Tamane, Magdalena Skut, Maria Mrozowska, Tomasz Cegielski, Karol Piotrowski, Katarzyna Segrecka, Martyna Siwik, Sławomir Szumkowski, Agnieszka Rutkowska, Grzegorz Rakowski, Klaudia Bąkowska, Elżbieta Reszczyńska Andrzej Reszczyński, Agnieszka Kulmaczewska, Edita Zakareviciene, Joanna Bąkowska, Marzanna Kamińska, Renata Marchelek, Anna Kołodziejska, Angelika Balicka, Bartosz Szymaszko, Filip Kamiński, Wiesław Gwiazdowski, Patryk Wojsz i Maja Dawidczyk, Tomosz Dorofiejczyk, Dorota Moszczyńska, Mirosław Stankiewicz, Nikola Ciesielska, Aleksandra Pływaczewska i Arwid Pływaczewski.

Лидер-Менеджер
Beata Wierzchanowska

Почему Вы решились на ведение бизнеса МЛМ?

Анонимность, отсутствие времени, неустанный бег – это черты современного мира. Как определить что нужно клиенту без знакомства, хотя бы в минимальной степени, самого человека? Обычно человек в суете и сам не знает собственных нужд… МЛМ дает возможность остановки, контакта, встречи. Непосредственное общение становится лекарством, а звонок:” помогло, прекрасно себя чувствую, прошло” и так далее – панацеей и мотиватором к дальнейшим действиям. Магазины переполнены” чудодействен меня!, возьми меня!, Я дам тебе здоровье и счастье! – а стоит перед ними анонимный, обычный человек. МЛМ подходит к такому человеку и начинается такой необходимый Диалог: «Добрый день ,как Вы себя чувствуйте? Расскажите мне ,что Вас беспокоит, может у меня было также или я знаю кого-нибудь, кто переживал то же,что и Вы. Не сдадимся, найдём решение! Вы не одни! Выше нос!» И серая маска переживаний срывается с лица. На её место приходит настоящее улыбчивое лицо наконец-то замеченного человека. Это и есть МЛМ.

Почему Вы выбрали Nature’s Sunshine?

Согласно со своей совестью и принципами, которым следую всю жизнь, рекомендую только то что проверено на собственном опыте. И опыте близких. Это немного так, как с рецептом шарлотки – есть такие рецепты которые действуют всегда! С Nature’s Sunshine также, как и со старым рецептом бабушки на самое вкусное лакомство. Зачем этот рецепт оставлять только для себя?! Рецепт есть! Я его знаю! – Потому что кто-то подумал заранее о моих проблемах, посоветовал – попробовала – подействовало. Это на расстоянии вытянутой руки! – Мои дорогие, пользуйтесь! Пусть наша жизнь будет для нас всех как можно лучше!

Что Вас мотивирует к ежедневной работе?

Как я говорила ранее звонки от клиентов или завязывающееся после непосредственного контакта общение. На самом деле, Мои Клиенты сами звонят, задают вопросы, хотят усвоить с каждым разом все более широкие знания и, конечно же, с заказом очеред-

ной порции знаменитого хлорофилла. Клиенты хотят разговаривать,Клиенты хотят контакта и встреч. Их отношения вдохновляют меня проживать каждый следующий день согласно принципов по которым мы стараемся жить в Nature's Sunshine. Я должна заботиться о своем здоровье и развитии в широком смысле этого слова– потому что меня знают уже много людей и я хочу встречать их каждый день, давать им и дальше столько же сердца, но ещё больше профессионализма и знаний.

Как Вы мотивируете группу?

Самая эффективная мотивация – это пример. Одного поступка невозможно заменить даже 1000 слов. Я стараюсь построить хорошие отношения, помогать в каждом аспекте жизни – также вне бизнеса. Мы должны поддерживать друг друга, знать и доверять. С другой стороны, я не могу ограничивать ни одной рождающийся идеи и свежести, которые дают новые Люди ,присоединившимся к Группе. Им нужно предоставить свободу действий, пространство. Я им предлагаю опыт и душевность, Команда– желание работать и интересный взгляд на многие вопросы. Благодаря расширению команды я получаю шанс постоянно возвращаться к основам, объясняя правила и отвечая себе на главный вопрос, зачем я это делаю. Благодаря этому наша работа приобретает смысл. Каждый день становится полным и полезным. Должна признаться, что я везучая! Моя Команда– это люди которые полны жизни, душевности, скромности и открытости. Знающая себе цену, а в то же время открыты на новые знания. Никогда не забывающие о том, что может быть все лучше и лучше. Я не могу сказать" это я мотивирую команду" – Нет. Я бы сказала, что Мотивация – это одна из коллег в команде. Одна, наша совместная коллега. Она нам всем одинаково нужна, для хорошего развития команды – так как это происходит до этого времени.

Время для семьи,путешевствия, здоровье...
Что для Вас самое важное в МЛМ?

МЛМ – это оптимизация времени. И это постоянная наука как использовать каждую минуту. Как планировать, как оценить силы. Мы получаем задание для на-

ших, временами, не наученных планировать работу, рук. Это действительно сложно! Практически каждый сталкивается с неправильно распланированном временем, с тем что берет на себя больше чем может потянуть. Но проходя первую пробу – мы получаем неоценимый подарок – умение планировать собственную работу, что в итоге отражается на личной жизни. И вдруг оказывается, что мы можем запланировать время для себя, дополнительные путешествия, торжественный ужин или милый вечер у друзей. МЛМ непосредственно воздействует на оптимизацию действий, включающих все аспекты жизни. Внезапно оказывается, что большинство вещей можно сделать! В календаре появляются бассейн, массаж,или нужное посещение рефлексолога. Без МЛМ это очень сложно, я думаю, что для многих из нас это просто невозможно. Эффективная работа должна идти в паре с эффективным отдыхом. Тогда мы получаем удовлетворение. Благодаря ненормированному рабочему времени – не тратишь время, ты не в состоянии «прогулять» ни одного часа – просто это не имеет смысла. МЛМ учит нас жить полной жизнью.

Как Вы убеждаете людей к началу сотрудничества?

Важный элемент – это лёгкость входа в Nature's Sunshine. Без обязательства покупки дорогих наборов, это отбивает желание. Наша фирма не вламывается в деликатные структуры жизни своих партнёров. Спокойно, деликатно – попробуй продукт и сам увидишь стоит ли. Собственный опыт убеждает лучше всех известных методов! Это так, как описывать запах, которого никогда не нюхал,захочет ли кто-то его почувствовать? Сомневаюсь. Попробуй, понаблюдай, подумай. Это слова, которые приносят самые лучшие результаты. Я даю людям, которых встречаю, пространство для принятия собственных решений, показывая только возможности. Эффект такой, что часть из них становится членами моей команды – к нашему взаимному удовольствию.

Каждый ли может одержать успех в МЛМ?

Ответ на этот вопрос очень прост и короток – да. Почему да? Здесь нет ловушки образования, знаний, профессионального опыта или денег, которые нужно иметь чтобы начать сотрудничество. Это предоставляет огромные возможности для каждого, буквально для каждого, кто хочет заняться МЛМ. Слово хочет значит здесь ловушку выхода. И это "хотенье"приводит потом к интенсивности действий, а следствие этого- величина достигнутого успеха. Успех этот имеет широкое понятие: финансовое развитие, развитие персональных и интеллектуальных способностей . Каждый в своем темпе, в зависимости от жизненных условий, в каких мы находимся.

Директор-Ассистент- это уже реальная цель или далекая мечта?

Моя цель – это каждый следующий день. Эти дни, соединяясь между собой, создают наполненные работой и задачами недели и месяцы. Директор-Ассистент -это следствие следующих друг за другом событий. Когда строишь дом, нужно обращать внимание на каждый кирпичик, хотя в перспективе мы видим только окончательный результат. Сегодня есть строительство крепких фундаментов, когда такие будут, не успеешь обернуться, а уже готова крыша. Я концентрируюсь на отдельных кирпичиках каждый день – это для меня приоритет.

Лидера-Менеджеры

Elżbieta и Dariusz Milkiewicz

Почему Вы решились на ведение бизнеса МЛМ?

В девяностых годах я начала сотрудничать с фирмой, в которой начала учиться бизнесу МЛМ. Это была работа, в которой я сама решала, сколько часов я буду вне дома. МЛМ дает возможности выбирать себе деловых партнёров, чего не дает традиционный бизнес. Кроме того здесь не нужны финансовые вложения. Это бизнес, в котором мы защищаем свои интересы, но не лично. Это мы решаем сколько зарабатывать. Мы можем исполнять мечты людей, которые начали с нами сотрудничество. Это причины, по которым я в бизнесе МЛМ.

Почему Вы выбрали Nature's Sunshine?

Продукты Nature's Sunshine появились в нашем доме 15 лет назад, в то время мы искали помощь для нашей дочери. Однако, нас никто не заметил и не подсказал, что прием нутрицевтикиков это длительный процесс. Официально в Польше фирмы не было и мы про неё забыли. В начале 2017 г. я снова наткнулась с этим предложением, в этот раз деловым, но я не была заинтересована. Причиной такого решения было банкротство фирмы для которой я ранее работала – у меня не было хороших воспоминаний и боялась, что это повторится. Человеком, который меня не оставил, была моя сестра Urszula Samsel и я за это ей благодарна. В тот раз она приехала с Beata Ewertowska, а когда они достали стартовый набор, я узнала по этикетках, что эта фирма Nature's Sunshine.
Причины, по которым я выбрала именно Nature's Sunshine – это высокое качество продуктов, забота о сертификатах. Положительные результаты для здоровья моих близких и знакомых были мотивацией, чтобы я оставила работу по найму. В 2018-м году я приняла решение открыть отдел натуральной медицины «Сила природы»,в котором будут только продукты NSP.Моя мечта, чтобы о предложении Nature's Sunshine узнало как можно больше людей, потому что это путь к здоровью.

Что Вас мотивирует к ежедневной работе?

Организация натуральной медицины меня мотивирует, чтобы ежедневно открывать отдел для моих клиентов. Это другой вид работы чем в начале. Сейчас я хочу помогать людям в реализации их мечт и целей. Меня и мотивируют вебинары, организованные нашими Директорами. Это меня окрыляет ,чтобы помогать моей группе на разных уровнях. Меня мотивируют люди из моей структуры, которые звонят мне, тогда я им помогаю в проведении бесед, или в других вопросах. Меня мотивирует Директор-Ассистент Urszula Samsel,которая всегда меня поддерживает.

Как Вы мотивируете группу?

У меня есть специально организованное место для малых тренингов моих лидеров и людей, которые нуждаются в поддержке. Специально, в каждую среду с 15 до 20 у нас открыто и я всегда готова прийти на помощь людям из моей структуры, которые не могут обратиться в первой половине дня. Мы выбираем темы которые мотивируют к работе, например лидерские встречи. Я организую встречи в зависимости от потребностей группы. В последнее время мы также начали встречаться с лидерскими группами на zoom,которые дают прекрасные результаты развития для лидеров. На такие встречи меня приглашают как гостя и это дает возможность развития человеку, который организовывает эту встречу – я являюсь дополнением этой встречи.

Время для семьи,путешевствия, здоровье...
Что для Вас самое важное в МЛМ?

Для меня и моего мужа самым важным является семья. Когда в девяностых я решилась на МЛМ, я брала во внимание работу, в которой я сама буду решать о количестве проведённого в ней времени. Поэтому эта система работы позволила мне на хорошее воспитание четырёх дочерей и сына. Сейчас большинство детей имеют свои семьи. То, что я выбирала в течение 30 лет МЛМ, давало мне, как матери и жене, больше времени проведённого с семьей. МЛМ с Nature's Sunshine стал семейным бизнесом. Дети, видя действия продуктов и наш успех в бизнесе, присоединяются к нам. Мы всегда ценили отдых после работы,конечно же планируя его со всей семьей, например море, или горы. Сейчас мы можем воспользоваться путешествиями, организованными нашими Директорами и самой фирмой. Я очень рада,что сотрудничаю с фирмой, приоритетом которой является семья и она организует такие путешествия.

Как Вы убеждаете людей к началу сотрудничества?

Убеждение должно быть в нас. Я предлагаю присоединиться к финансовому проекту. Я никогда не про-

шу – просто даю идею лучшей жизни, внимательно слушаю и задаю вопросы, чтобы узнать собеседника и умело и бись беседу. В настоящее время, в которое мы живём, у меня есть предложение для людей из разных отраслей, я просто показываю возможности расширения бизнеса. Мы знаем, что некоторые отрасли закрылись, это было время на переосмысление для тех людей, но также и для нас, как им предложить бизнес, который может прекрасно восполнить их профессию.

Каждый ли может одержать успех в МЛМ?

МЛМ - это бизнес для каждого, кто «разбудит» свои мечты. Для людей, которые хотят научиться чему-то новому. Для которых приоритет - развитие личности. МЛМ учит спокойствию и терпению. Успеха достигают те,которые ставят цель и идут по следам своего наставника, который достиг успеха. Это правда, что все мы разные и это прекрасно, потому что мы можем дополнять друг друга, делиться идеями, но определенные схемы не меняются. Временами, совет наставника может вызвать сопротивление- советую -подумай, прислушайся и смотри, что произойдет.

Директор-Ассистент- это уже реальная цель или далекая мечта?

В 2018 г. я часто слышала это слово. Я подумала: хорошо, пусть будет и записала это в свои мечты, также записала квалификацию на Лидера-Менеджера. Сильно ли я в это верила? Нет. Систематическая работа и сотрудничество с такой замечательной командой дает мне уверенность, что статус Директора-Ассистента будет. Хочу поблагодарить прекрасным лидерским группам: Piotra Wiechowskiego, Barbary Wierzbickiej, Edyty Olszewskiej, Żanety Wierzby, Wiktorii Milkiewicz, Pauliny Wierzbickiej, а также замечательной линии спонсоров: Urszuli Samsel, Anecie и Andrzejowi Salwin, Beacie и Wojciechowi Ewertowskim, Dariuszowi Krysiukowi и Katarzynie Nowackiej, Pelagii и Marianowi Pietkiewicz, а также Barbarze и Markowi Wierbiłowicz. Спасибо, что вы есть!

Лидер-Менеджер

Evgenij Zhernosek

Почему Вы решились на ведение бизнеса МЛМ?

Потому что в этом бизнесе хорошо зарабатывать могут даже самые обычные люди, без каких либо связей и стартового капиталла. И я тому яркое доказательство, ведь родился и вырос в маленьком городке в семье с низким достатком и никогда не выделялся какими-то особыми талантами.

К 27-ми годам, поменяв кучу профессий, я понял, что у меня не было ровным счётом ничего - ни квартиры, ни машины, ни денег, ни семьи, ни времени. И даже здоровья уже не было. Хотя по цифрам я и был молод, но чувствовал себя отвратительно!

В итоге я пришёл к выводу, что нужно искать себя в предпринимвтельстве. Но масштабы моего мышления не позволяли создать нечто действительно крупное. К тому же я хотел иметь бизнес, а не чтобы «бизнес имел меня». Очень часто предприниматели упахиваются так, что на счастливую жизнь им потом не хватает ни сил, ни времени. Я же очень свободолюбивый человек и люблю не только работать, но и отдыхать...

В общем-то в сетевом я нашёл возможность удовлетворить все свои запросы - в плане свободы, здоровья, денег, личностного развития, неограниченного роста...

Почему Вы выбрали Nature's Sunshine?

На самом деле не я выбрал Nature's Sunshine, а NSP выбрала меня. И только спустя пару лет я понял, что мне очень повезло. Наверное я сделал что-то хорошее в жизни раз мне не пришлось набивать шишки, и я сразу попал в лучшую компанию на рынке!

Сейчас я понимаю, что такого идеального соотношения цены, качества и маркетинговой плана выплат у других сетевых брендов попросту не существует! Я знаю о чем говорю, поскольку постоянно мониторю рынок. Порой случается даже так, что я ориентируюсь в продуктах и компенсационных планах наших конкурентов лучше, чем их дистрибьюторы. И что в итоге вижу? Чуть ли не в 99% случаев или ценовая политика совершенно неадекватная, или весьма средненькое качество продуктов, или, что ещё чаще, несправедливый маркетинговый план. В NSP, в свою очередь, все честно и гармонично!

Что Вас мотивирует к ежедневной работе?

Я интроверт по натуре, поэтому признание и статусы меня несильно волнуют А так как мне пришлось очень во многом себя ограничивать по жизни, то на данном этапе меня мотивирует доход минимум в 10 тыс. евро в месяц. Но это точно не конечная цель, а план на ближайшие 3 года. Конечно же, этого невозможно будет достичь без команды. Поэтому я приложу все возможные усилия для того, чтобы и мои партнеры смогли осуществить свои мечты. К тому же моя личная история - яркий пример того, что в МЛМ может состоятся абсолютно каждый, даже закомплексованный интроверт!

Как Вы мотивируете группу?

На самом деле я не умею «накручивать хвосты» своим партнерам, и лично для себя я выбрал тактику поиска тех, кому это не требуется. Я ищу таких людей, у кого все в порядке с самомотивацией и стараюсь быть им максимально полезным.
Кстви, до меня уже многие здесь говорили о том, что без самомотивации и самодисциплины в этом бизнесе делать нечего (как и в любом другом), но чуть более дипломатично. А ещё я понял, что лучший пинок для моей команды – это когда я сам лично с регулярной частотой подписываю в первую линию новых партнеров.

Время для семьи,путешевствия, здоровье... Что для Вас самое важное в МЛМ?

Хочу объездить весь мир, да и вообще сменить страну проживания на какую-нибудь более тёплую.

Как Вы убеждаете людей к началу сотрудничества?

Я ищу тех, кого не нужно ни в чем убеждать, стараясь сделать предложение как можно большему количеству людей. Сетевой - это бизнес статистики. Не всем интересно наше предложение, и это абсолютно нормально!

Каждый ли может одержать успех в МЛМ??

Абсолютно каждый, кто готов к переменам!

Директор-Ассистент- это уже реальная цель или далекая мечта?

Я уверен в том, что рано или поздно стану Членом Совета Директоров, поэтому Директор-Ассистент – это всего лишь одна из ступеней к высшему статусу.

Лидер-Менедже

Ewa Markowicz

Почему Вы решились на ведение бизнеса МЛМ и почему в Nature's Sunshine?

5 лет назад у меня не было ни сбережений, ни идей, я была мамой, которая воспитывала 3 детей. Я не хотела идти на работу по найму, потому что это связано с установленными часами работы, а это было не мое, после нескольких звонков от моего спонсора, Małgosi Zawiłyc с предложением о встрече, я наконец согласилась, но не сама, с самого начала со мной была Basia Tulej, у которой была организована встреча. Пришло около 10 человек, которые с нами до сегодняшнего дня. Также приехала «Наша Грейс», Grażyna Apanowicz со своим мужем Wojtkiem. Так все и началось. Я полюбила продукты Nature's Sunshine сразу, а МЛМ был мне чужд. Меня убедило то, что маркетинговый план выгоден для всех.

Что Вас мотивирует к ежедневной работе?

Мы мотивируем друг друга, учимся друг у друга. Я люблю то, что я делаю, моя работа для меня в удовольствие, я зарабатываю деньги и реализую свои цели и мечты. У меня есть время для себя, для детей, семьи и друзей. Меня мотивируют люди, с которыми я работаю. У меня есть несколько принципов, которых я придерживаюсь: не жалуюсь. Что даешь - то и получаешь. Много улыбаюсь. Самое важное правило: Быть благодарным за все, что имеешь, любить себя и научишься любить других.

Каждый ли может одержать успех в МЛМ?

Конечно да! Я этому идеальный пример. Я была безработной, а первый набор купила за деньги ,взятые в долг. Достаточно хотеть и иметь план. Здесь никого не оценивают, мы позволяем каждому иметь свой путь. Самые важные в МЛМ люди. Marek Wierbiłowicz всегда повторяет, что важно это делать вдвоем, тогда легче. Нужно работать и не поддаваться, не сравнивать себя с другими, делать это от сердца и с сердцем.

Как Вы убеждаете людей к началу сотрудничества?

Я просто рассказываю им, что делаю, даю им время, не обижаюсь. В МЛМ каждый может достигнуть успеха, но это не просто и легко и само не приходит.

Директор-Ассистент- это уже реальная цель или далекая мечта?

Сказанные и написанные слова имеют силу, поэтому пусть так будет.

Лидера-Менеджеры

Larisa Vostriakova и Sergei Vostriakov

Почему Вы решились на ведение бизнеса МЛМ?

Впервые с бизнесом МЛМ мы познакомились лет 20 назад, увидев в этом предпринимательстве уникальную возможность дополнительного дохода. Наши дети росли (а их у нас пятеро), и несмотря на то ,что мы оба работали, необходимых средств для восполнения нужд семьи не хватало. Первый опыт работы в сетевой компании дал свои результаты, как положительные, так и первое разочарование. Да , мы достигли определенного уровня и имели финансовое вознаграждение, но все что мы строили не один год, очень быстро разрушилось, когда компания открыла новый рынок в другой стране (цены продуктов на новом рынке были значительно ниже) - мы и люди нашей команды стали терять своих клиентов, в итоге мы потеряли и клиентов и бизнес партнеров. Хорошее мы увидели в том, что этот совершенно новый для нас вид предпринимательской деятельности дал возможность личностного роста, помог приобрести новые навыки в этой деятельности и раздвинул границы нашего мировоззрения. Именно в нашей первой компании МЛМ от нашего бизнес партнера мы узнали об эффективности продуктов компании Nature's Sunshine. Продукты компании Nature,s Sunshine заняли почетное место в нашей домашней аптечке,и помогли в решении многих возникающих проблем со здоровьем членов семьи, практически всех детей мы вырастили с помощью продуктов компании Nature's Sunshine, избежав приема фармацевтических препаратов. Но существовала проблема с приобретением этих продуктов. Пробовали мы свои силы ещё в нескольких компаниях МЛМ, но кроме приобретения хороших продуктов, дальше дела не продвигались, не смотря на наши старания и усердие в работе.

Почему Вы выбрали Nature's Sunshine?

Большой удачей для нас стала встреча с нашим спонсором Dainoi Jurasunaite, которая не только помогла в вопросе приобретения любимых продуктов, но так же познакомила нас с возможностью сотрудничества с самой компанией Nature,s Sunshine. Мы благодарны Дайне за постоянную поддержку, терпение, чуткое руководство и внимательное отношение к каждому в нашей команде. Дайна без тебя мы бы не состоялись! Спасибо тебе!

Это и стало отправной точкой к нашему успеху. Самым важным для нас стало то, что наконец-то мы самостоятельно можем приобретать необходимые продукты для здоровья . Мы очень высоко ценим качество и эффективность продуктов компании Nature's Sunshine. Компания Nature,s Sanshine - идеальное сочетание культуры здоровья и стратегии бизнеса.

Пользуясь возможностью хотим выразить сердечную благодарность и низкий поклон основателям компании Джину и Кристин Хьюз за волшебные продукты, и каждому, кто вовлечён в процесс деятельности компании за высокий профессионализм и человеколюбивый маркетинг план. Как-то на одной конференции компании услышали такие слова : «Кто в Nature,s Sunshine, тот поцелован Богом.» Для нас это стало реальностью. Миссия компании - менять жизни людей во всем мире к лучшему, предоставляя людям инновационные решения и продукты для здоровья высокого качества стала не только нашей миссией и образом жизни, но и миссией нашей команды. Мы чувствуем себя здесь очень уютно и комфортно. Сотрудничество с компанией Nature,s Sunshine сделало нашу жизнь богаче, ярче и эффективнее. Мы благодарны Богу за то, что когда-то в нашу жизнь вошли эти необыкновенные Nature,s Sunshine продукты.

Что Вас мотивирует к ежедневной работе?

Компания Nature,s Sunshine имеет необыкновенный , человеколюбивый маркетинг план и потрясающую миссию. Желание достигать новых ступеней по лестнице успеха ,быть полезными другим, а также уже достигнутый успех вызывает чувство ответственности не только перед командой, но и прежде всего перед самой компанией. Опра Унфри сказала: «Самый большой секрет успеха в том, что никакого секрета нет. Независимо от ваших целей, вы всегда можете победить. При одном только условии: если вы готовы к работе.» Мы к работе готовы ,и невероятно счастливы что сотрудничаем с компанией Nature's Sunshine.Таким образом, мы постоянно учимся как использовать время более

продуктивно:на учебу , встречи с партнерами, консультации ; каждый день совершая определенные шаги по лесенке успеха NSP.

Как Вы мотивируете группу?

Когда твёрдо убеждён и уверен, что продукт на 100% эффективен, а маркетинг план на 100% работает , работать намного легче. Получаемые результаты по здоровью, в результате приема оздоровительных программ, просто вдохновляют и становятся зажигательными. Само сотрудничество с компанией Nature,s Sunshine становится интересным делом, мотивирует, увлекает , вдохновляет. Интересный момент, который мы наблюдаем, что человек придя в компанию NSP и начав сотрудничество, может найти для себя любимое дело жизни и стать специалистом по вопросам здорового образа жизни, по вопросам диетологии, стать бизнес коучем; для получения необходимых знаний в компании есть прекрасная образовательная база и сильная командная поддержка. Огромная благодарность преподавателям кафедры профилактической медицины компании NSP за предоставляемые нам курсы по вопросам здоровья, к этим курсам мы стараемся подключать всех желающих, они дают очень большой результат. Всегда познавательны и продуктивны совместные тематические встречи с командой.

Время для семьи,путешевствия, здоровье... Что для Вас самое важное в МЛМ?

Вы спросили об очень существенных составляющих нашей жизни. В обыкновенной жизни вначале человек жертвует своим здоровьем для того, чтобы заработать деньги. Потом он тратит деньги на восстановление здоровья. При этом он настолько беспокоится о своём будущем, что никогда не наслаждается настоящим. А человек ходящий в аптеку в итоге теряет и свои деньги, и своё здоровье. Полной противоположностью является сотрудничество с компанией Nature,s Sunshine, в которой человек не только возвращает утраченное здоровье или повышает активное долголетие, но ещё становится финансово самостоятельным и наслаждается своей деятельностью. Есть такая пословица : «Деньги потерял - ничего не потерял; время потерял - много потерял; здоровье потерял - все потерял.» В компании Natures,s Sunshine мы приобретаем бесценные знания по профилактике заболеваний и сохранении своего здоровья.
Конечно же когда в семье высвобождаются дополнительные финансы, это даёт возможность для более интересного проведения времени со своей семьей, это время очень драгоценно для каждого из членов нашей большой семьи. Именно в компании NSP сбылась наша мечта попасть в путешествие с компанией МЛМ. Когда мы работали в первой компании МЛМ, мы говорили своим детям - мы обязательно поедем на круизном лайнере, время шло ,но нашей мечте суждено было сбыться только придя в компанию Nature,s Sunshine. Когда мы только пришли в компанию, наш спонсор предложила нам участвовать в промоушене от компании Sunshine trip, мы приняли этот вызов и к большому удивлению, под чутким руководством Дайны в поездку смогли поехать не только мы, но и 2 лидера нашей команды! Это путешествие стало незабываемым для каждого из нас! Поездки с командой приносят много положительных эмоций,а когда это становится ещё и дополнительным бонусом к работе, это дорогого стоит!

Как Вы убеждаете людей к началу сотрудничества?

К началу сотрудничества людей обычно приводят простые вопросы, например «Как вы смотрите на активное долголетие? Особенно впечатляют людей примеры полученных результатов от применения продуктов NSP.

Каждый ли может одержать успех в МЛМ?

Мы думаем что научиться можно всевозможным навыкам, важным фактором является желание и внутренняя мотивация достичь чего либо. Наполеон Хилл сказал: «Отправная точка любого успеха - это желание» А Генри Форд произнёс: «Если вы дума-

ете, что вы способны на что-то, вы правы;если вы думаете что у вас не получится что-то , вы тоже правы.» Мы убедились на своём опыте, что это действительно так. Сотрудничество же с компанией Nature,s Sunshine даёт нечто большее чем достижение успеха, сама жизнь приобретает особый смысл.

Директор-Ассистент- это уже реальная цель или далекая мечта?

Директор-ассистент это реальная цель, т.к это следующая ступенька по нашей лесенке успеха. В этом направлении совершаются определенные шаги каждый день. И видя цель,а не преграды, мы дойдём куда нам надо!

Хочется искренно поблагодарить Dainai Jurasunaitei и каждого партнера нашей команды за то,что понимали, поддерживали, своевременно оказывали помощь и активно взаимодействовали. Особая благодарность директору Grzegozu и всем работникам офиса Natures,s Sunshine. Наш успех был бы невозможен без всех вас. Спасибо вам!

Поздравляем с Рождеством Христовым и с Наступающим Новым 2021 годом!
В этот светлый праздник мы желаем мира и спокойствия в каждом доме, добра, взаимопонимания, побольше радости, крепкого здоровья и всех благ!
Пусть оправдаются все ожидания и сбудутся самые заветные мечты!

Победители рейтинга Best Networker в ноябре

Anna Sasko и Adam Struś

Best Networker

РЕЙТИНГ ЗА НОЯБРЬ 2020

1. Anna Sasko i Adam Struś
2. Barbara i Marek Wierbiłowicz
3. Karol Stemplewski
4. Łukasz Łukasiuk
5. Joanna Piec-Gajewska i Łukasz Gajewski
6. Eugenia Pełszyk
7. Małgorzata Gurba
8. Pelagia i Marian Pietkiewicz
9. Grażyna Kadej
10. Ewa Deka
11. Mariola Kowalewska
12. Dawid Niewiarowski
13. Marek Kozubski
14. Beata Katarzyna Nowakowska i Dariusz Krysiuk
15. Piotr Łukasz Karkoszka i Kinga Karkoszka
16. Urszula i Dariusz Samsel
17. Marcin Kamiński
18. Dariusz Ciszke
19. Lina Cakiene i Rolandas Cakas
20. Agnieszka Szydłowska
21. Adam Karpinski
22. Monika i Piotr Golbiak
23. Joanna Piotrowicz
24. Jolanta i Teodor Małek
25. Marcin Sacharczuk
26. Tomasz Lipiński
27. Elżbieta Dudek
28. Roberta Derzinskiene
29. Damian Stachurski
30. Ewa Danilewicz

31. Grzegorz Koprowski
32. Beata Kotara
33. Krystyna Roman
34. Katarzyna Wierbilowicz
35. Daina Jurasunaite i Gaizauskas Andrius
36. Beata i Wojciech Ewertowscy
37. Anna i Waldemar Wieczorkowscy
38. Jolanta i Dariusz Juźwin
39. Juris Koponans i Jelena Koponane
40. Piotr Wiechowski
41. Velta Popa
42. Jūratė Goborovienė
43. Zofia Barbara
44. Gabriela Osiewicz
45. Aleksandra Mosakowska
46. Marta Pajda
47. Maria Wołoszyn
48. Malgorzata Ostojska
49. Joanna Burkacka
50. Danuta Weichert-Figurska

Премия за быструю квалификацию

Развивайтесь быстро и зарабатывайте дополнительные бонусы!
Вы можете получить 145600 злотых! Как? Правила просты! Делайте квалификации на следующие статусы в соответствующем темпе и подтверждайте их в ближайшие месяцы.

Суммы бонусов и временные ограничения для каждого статуса в таблице ниже:

Статус	Премия	Временные ограничения
Лидер	600 zł	3 месяца
Лидер-Ассистент	1 000 zł + roll-up	6 месяцев
Лидер-Консультант	3 000 zł	9 месяцев
Лидер-Менеджер	6 000 zł	12 месяцев*
Директор-Ассистент	15 000 zł	24 месяца*
Директор-Консультант	15 000 zł	отсутствуют
Директор-Менеджер	30 000 zł	отсутствуют
Член Совета Директоров	75 000 zł	отсутствуют

Для того, чтобы получить полную сумму премии, данный статус должен быть подтвержден три раза в течение месяцев, следующих непосредственно за его получением. Неподтверждение статуса в течение любого из трех месяцев, следующих за квалификацией, влечет за собой прекращение выплаты премии.
Премия за Быструю Квалификацию выплачивается тремя частями. Каждая часть премии выплачивается после каждого подтверждения статуса. Каждая часть премии - это третья часть от общей суммы, которая положена этому статусу. Исключение составляет премия за квалификацию на статус Лидера-Ассистента. За первое подтверждение статуса Лидера-Ассистента положен фирменный roll-up за 50 PLN, а за второе и третье подтверждение статуса по 500 PLN.

Пример: Для получения первой части премии за Быструю Квалификацию на статус Лидера, т.е. 200 PLN, достаточно подтвердить этот статус в первый месяц после квалификации.

* Квалификация на статус Лидера-Менеджера и Директора-Ассистента после указанной даты означает, что премия выплачивается только за первые два подтверждения статуса. Премии за квалификации на статусы Директоров выплачиваются в полном объеме в моменте квалификации!

УСКОРЯЕМСЯ!

Каждый новый Дистрибьютор/VIP Клиент, получивший статус Лидера в первый или второй месяц после подписания договора с NSP, может быть рассчитан как Лидер уже в месяце квалификации на свой статус (Ускорение). Ускоренный рассчет нового Лидера означает также засчитывание месяца квалификации как первое подтверждение статуса Лидера и получение первого бонусного взноса за квалификацию на статус Лидера (200 PLN). Спонсор квалифицируемого Лидера со статусом ниже Лидера, также будет рассчитан как Лидер-Ассистент и получит первый бонусный взнос (roll-up за 50 PLN) только в том случае, если у него будет 1500 баллов одной составляющей. Ускорение в рамках Акции Быстрой Квалификации применяется по письменной заявке спонсора, поданной до 5 числа месяца, следующего за расчетным, т.е. за 4 дня до расчета премии. Перерасчет премии задним числом или принятие подтверждения квалификации невозможны. Заявки присылать на biuro@nsppolska.pl

Поздравляем с ноябрьскими премиями!

ПРЕМИЯ ЗА КВАЛИФИКАЦИЮ НА ДИРЕКТОРА-АССИСТЕНТА
Mariola Kowalewska

ПРЕМИЯ ЗА КВАЛИФИКАЦИЮ НА ЛИДЕРА-МЕНЕДЖЕРА
Ewa Markowicz, Piotr Sypel, Vostriakova Larisa Sergei Vostriakov, Neugebauer Agata, Deka Ewa, Agnieszka Grządkowska, Anna Szpuda

ПРЕМИЯ ЗА КВАЛИФИКАЦИЮ НА ЛИДЕРА-КОНСУЛЬТАНТА
Grzegorz Koprowski, Anna Szpuda, Robert Stajkowski, Natalia Zaradzka, Elżbieta Wajs

ПРЕМИЯ ЗА КВАЛИФИКАЦИЮ НА ЛИДЕРА-АССИСТЕНТА
Agnieszka Świerczyńska i Jakub Świerczyński, Katarzyna Sałyga, Nijole Makareviciene, Rūta Dzingienė, Krzysztof Szpuda, Agnieszka M. Banasiak, Łukasz Łukasiuk, Roman Kuzimkowski, Jarosław Chmielewski, Piotr Łukasz Karkoszka i Kinga Karkoszka, Sylwia Kulik, Mariusz Szeretucha, Danuta Weichert-Figurska, Monika Jodłowska, Małgorzata Misztal, Karol Małaszkiewicz

ПРЕМИЯ ЗА КВАЛИФИКАЦИЮ НА ЛИДЕРА
Michał Figurski, Piotr Bołtuć, Sylwia Kulik, Mateusz Budniak, Marlena Januszanis, Monika Łukasiuk, Andrzej Grodzki, Edyta Broman, Karolina Andrzejewska, Aušra Steponavičienė, Rafał Szeretucha, Renata Moszczyńska i Mariusz Moszczyński, Mariusz Szeretucha, Sławomir Figurski, Birutė Stepankevičienė, Robert Wiaktor, Ewa Radzewicz, Dorota Frąckiel, Monika Izabela Borkacka, Agnieszka Bujwid, Laura Bednarska, Irena Suchodolska, Barbara Siemion, Elżbieta Chojnowska, Magdalena First, Bożena Marchewka, Barbara Chmielewska, Agnieszka Wajs-Soszyńska, Oliwia Klimas, Henryk Kimak, Wojciech Wesołowski, Danuta Weichert-Figurska, Izabella Robert, Monika Jodłowska, Joanna Gutowska, Cezary Stawski, Marta Hamielec, Agata Grześczak, Marzena Welenc, Małgorzata Misztal, Lidia Potiomkin i Andrzej Potiomkin, Zofia Kuzimkowska, Wioletta Krzysiak, Marta Pajda, Iwona Dudek, Zofia Hutkowska i Stefano Pistoia, Daya Wasilewska, Marek Jówko, Agnieszka Ślawska, Tomasz Poniatowski, Marta Gutkowska i Sebastian Gutkowski, Renata Vaikšnorienė, Karol Małaszkiewicz, Konrad Kadej, Marcin Nykiel, Dawid Niewiarowski, Malgorzata Thaxter, Paulina Gumińska

Как стать Директором Nature's Sunshine?
Никто не знает этого лучше, чем сами Директора. Никто не расскажет об этом лучше, чем они.
Едьте с нами на Академию Директоров и запланируйте свой путь к статусу Директора!

Академия Директоров-это событие, организованное Nature's Sunshine Products Poland, предназначенное для новых и нынешних Лидеров-Консультантов и Лидеров-Менеджеров, целью которого является подготовка их к квалификации на статус Директора. В 2021 году это событие запланировано на октябрь/ноябрь в Польше. Квалификации на Академию Директоров продолжаются с 1 июля 2020 года по 30 июня 2021 года. Условия разделены согласно со статусами в июне 2020 года.

Ниже Лидера-Консультанта
Для бесплатного участия в Академии Директоров одной персоны необходимо достигнуть статуса минимум Лидера-Консультанта и подтверждать его до конца квалификации. Минимальный период подтверждения для новогоЛидера-Консультанта составляет 3 месяца, то есть последним месяцем квалификации на данный статус может быть март 2021 года. Для бесплатного участия второго лица с аккаунта в Академии Директоров необходимо удерживать средний групповой объем на уровне 2000 ГО во всех месяцах квалификации или покрыть расходы участия второго лица (1500 злотых).

Лидера-Консультанты
Подтверждайте статус в течении 11 месяцев из 12 со средним месячным объемом 1000 ГО. Для бесплатного участия в Академии Директоров второго лица с аккаунта, необходимо иметь средний групповой объем на уровне 2000 ГО во всех месяцах квалификации, или возместить стоимость участия второго лица (1500 злотых).

Лидера-Менеджеры
Подтверждайте статус 11 из 12 месяцев квалификации. Для бесплатного участия в Академии Директоров второго лица на аккаунте, необходимо иметь средний групповой объем на уровне 2000 ГО во всех месяцах квалификации или покрыть стоимость участия второго лица (1500 злотых).

Директора
Одна персона из аккаунта первого вышестоящего Директора может учавствовать в Академии Директоров, если минимум три Лидера-Консультанта или Лидера-Менеджера заквалифицируются на мероприятие. Две персоны из аккаунта первого вышестоящего Директора могут принять участие в Академии Директоров если минимум 5 Лидеров-Консультантов или Лидеров-Менеджеров заквалифицируются на мероприятие. Покрыть стоимость участия (1500 злотых).

В Академии Директоров могут учавствовать только Клиенты VIP/Дистрибьюторы Nature's Sunshine Products Poland Sp. z o.o., которые были дописаны к существующим аккаунтам Клиентов VIP/Дистрибьюторов перед 1 августа 2020 года.
Nature's Sunshine оставляет за собой право отменить квалификацию или внести изменения в любой момент. Внесенные изменения вступят в силу в течении 14 дней после информации о них на сайте www.e-naturessunshine.com.

RISING STAR

Rising Star - это уникальная возможность совершить путешествие в США. Участники поездки имеют возможность увидеть собственными глазами фабрику компании и узнать ее производственные процессы, а также посетить главный офис Nature's Sunshine! Традиционно поездка включает в себя чудесную ночь в знаменитом Лас Вегасе и многие другие достопримечательности.
Все расходы на поездку покрываются «Nature's Sunshine»!
Хочешь ехать в Rising Star? Сделай квалификацию на статус Директора-Ассистента.

I-INSPIRE

I-Inspire (ранее Top Achiever's Club) - это эксклюзивное путешествие в самые красивые и роскошные уголки мира. В этом году Nature's Sunshine приглашает Членов Совета Директоров и новых Директоров-Менеджеров в Мексику. Там, в захватывающем дыхание в груди отеле Xcaret в Плайя-дель-Кармен будет возможность полностью посвятить себя блаженному отдыху, познакомиться с лучшими Дистрибьюторами со всего мира и представителями Nature's Sunshine INC.

АВТОМОБИЛЬНАЯ ПРОГРАММА

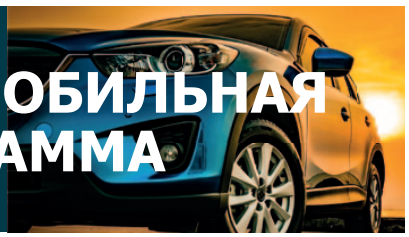

Автомобильная программа создана для того, чтобы контакт с Клиентами стал легче и проще для Вас, а также для придания еще большего престижа в Вашу работу. Выберите марку и модель своего автомобиля, и подайте заявку на участие в нашей программе, а Nature's Sunshine возместит стоимость его покупки!
Заинтересованы? Спросите о подробностях у вашего спонсора.

Почему МЛМ?

МОЖЕШЬ ТОЛЬКО ВЫИГРАТЬ!

Бизнес - это инвестиция, верно? Да, но в MLM она очень мала и безопасна.
Ко всему прочему это инвестиция не только в бизнес, но также и в Ваше здоровье.
Риск? В худшем случае - будешь только здоровее.

УЧИШЬСЯ БЕСПЛАТНО

Успех в МЛМ одержали уже многие люди. Основа их успеха -
обучение новых людей в своих структурах.
Они делают это бесплатно! На этом основан МЛМ.

РАБОТАЕШЬ С КЕМ ХОЧЕШЬ

Возле стола рядом не сядет кто-то, кто тебе не нравится.
Во-первых: вам не нужен стол. Во-вторых: вы сами решаете, с кем хотите работать.
MLM - это бизнес отношений, хороших отношений.

НЕТ НЕОБХОДИМОСТИ ВСЕ БРОСАТЬ

МЛМ, вероятно, со временем убедит вас заняться только ним.
До тех пор вы можете дальше заниматься своей текущей работой,
а МЛМ-ом в свободное время. Это будет вашим дополнительным доходом.

ЗДЕСЬ КАЖДЫЙ ЗАИНТЕРЕСОВАН В ТВОЕМ УСПЕХЕ

Если станешь успешным - принесешь большую радость для всех,
которые убедили тебя попробовать МЛМ. Ваш успех - также их успех.
Зарабатываешь больше? Они тоже. Здесь все выигрывают!

ЭТО НЕ ТОЛЬКО ДЕНЬГИ

Вы по праву ассоциируете бизнес с зарабатыванием денег.
А если ваш бизнес станет поводом того, что люди будут вам благодарны?
МЛМ - это отношения. Укрепление существующих и поиск новых.

НЕТ НАЧАЛЬНИКА

Вы лучше знаете когда работать, а когда отдыхать.
Вы же хотите быть максимально эффективны.
Создайте свой график самостоятельно. Начальник этого не сделает - его здесь нет.

NATURES SUNSHINE

МАРКЕТИНГОВЫЙ ПЛАН

ЛО-Личный Объем=минимум 30; ГО- Групповой объем; ГО Лдр из 7 поз. - Групповой Объем Лидеров из 7 позиций.

РАНГ	ЛО	ГО	ГО Лдр из 7 поз.
Консультант	от 30	от 150	
Менеджер	от 30	от 400	
Лидер	от 30	от 500 / 1000	
Лидер-Ассистент	от 30	от 500 / 1000 / 1500	
Лидер-Консультант	от 30	от 500 / 900 / 1500	
Лидер -Менеджер	от 30	от 500 / 1500	10 000
Директор-Ассистент	от 30	от 400	30 000
Директор-Консультант	от 30	от 300	60 000
Директор-Менеджер	от 30	от 200	120 000
Член Совета Директоров	от 30	от 100	250 000

500 ГО | 1000 ГО | 1500 ГО

	Ассистент	Консультант	Менеджер	Лидер	Лидер Ассистент	Лидер Консультант	Лидер Менеджер	Директор Ассистент	Директор Консультант	Директор Менеджер	Член Совета Директоров
						3 Лидера на 1 уровне	5 Лидеров на 1 уровне	7 Лидеров на 1 уровне	10 Лидеров на 1 уровне	15 Лидеров на 1 уровне	20 Лидеров на 1 уровне
	5% от ЛО	10% от ЛО	15/20% от ЛО	20/30% от ЛО	20/30% от ЛО	20/30% от ЛО	20/30% от ЛО	20% от ЛО	20% от ЛО	20% от ЛО	20% от ЛО
		5/10% от Ассистентов	5/10% от Консультантов	5% от Менеджеров	8/10%* 1 уровень	8/10%* 1 уровень	8/10%* 1 уровень	8/9% 1 уровень	8/9% 1 уровень	8/9% 1 уровень	8/9% 1 уровень
			10/15% от Ассистентов	10/15% от Консультантов	6/8% 2 уровень	6/8% 2 уровень	6/8% 2 уровень	6/7% 2 уровень	6/7% 2 уровень	6/7% 2 уровень	6/7% 2 уровень
				15/20% от Ассистентов		4/5% 3 уровень	4/5% 3 уровень	4% 3 уровень	4% 3 уровень	4% 3 уровень	4% 3 уровень
							2% 4 уровень	2% 4 уровень	2% 4 уровень	2% 4 уровень	2% 4 уровень
								2% 5 уровень	2% 5 уровень	2% 5 уровень	2% 5 уровень
									2% 6 уровень	2% 6 уровень	2% 6 уровень
										1% 7 уровень	1% 7 уровень
		2 месяца*150 ГО 500 КГО	3 месяца*400 ГО 3000 КГО	3000 КГО в первые 2 мес. 3 месяца*800ГО 2 месяца*1500ГО 6000 КГО							
Организационная премия							+ 1%	+ 2%	+ 3%	+ 4%	+ 5%
Премия на содержание автомобиля *За каждого лидера на первом уровне*								+ 15 USD	+ 20 USD	+ 25 USD	+ 30 USD

*Акция. NSP Polska в случае повышенного процента выплачивает 11% премии.

NATURES SUNSHINE

HERBAL EXPERTS *since* 1972

Nature's Sunshine Products Poland Sp. z o.o.
ul. Olkuska 7, 02-604 Warszawa
tel: (22) 311-21-00; e-mail: biuro@nsppolska.pl

www.e-naturessunshine.com